MICROTHERM

MIC Microtherm International Cooperation

СПИСОК ТРЕБОВАНИЙ

934 10 T(E) (Термостат зависимый от тока и температуры)

Запрос No.:

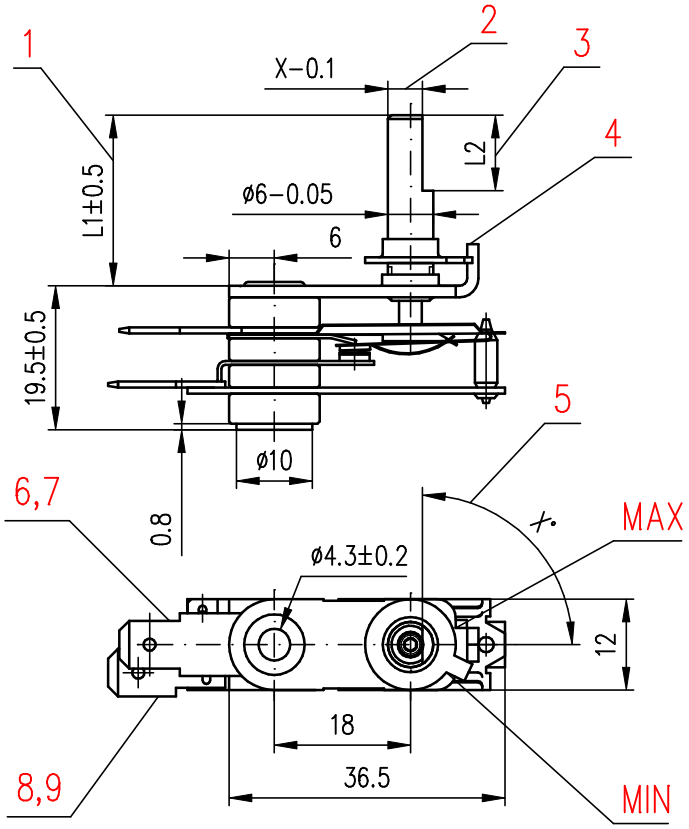

1. Высота регулировочного винта в положении MIN

L1= .....

2. Размер лыски регулировочного винта

4.6 ☐ 4.8 ☐ 5.2 ☐ другой ..... ☐

3. Длина лыски регулировочного винта

L2= .....

4. Вариант установочного каркаса

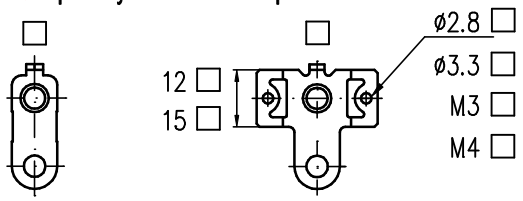

Толщина 1.5 мм (стандартная) ☐ 2 мм ☐

5. Расположение лыски рег. винта

в положении MIN ☐

MAX ☐

∢ ..... °

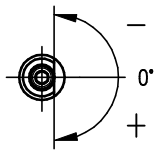

6. Варианты верхнего вывода

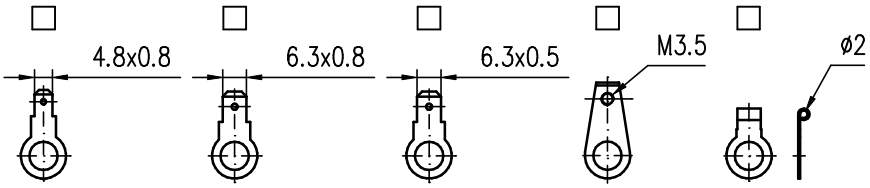

7. Расположение верхнего вывода

X=.....°

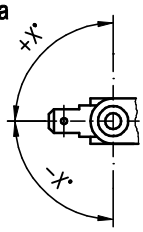

8. Варианты нижнего вывода

Медный провод

L=.....

Конец провода .....

6.3x0.8

9. Расположение нижнего вывода

X=.....°

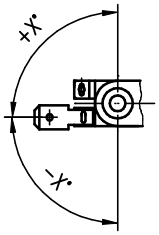

10. Изгиб выводов вверх ☐ вниз ☐

0° ☐ 15° ☐ 30° ☐ 45° ☐ 75° ☐ 90° ☐ другой .....

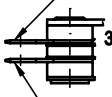

заземляющий вывод 4.8x0.8 верхний ☐ нижний ☐ ∢ .....°

6.3x0.8 верхний ☐ нижний ☐ ∢ .....°

0° ☐ 15° ☐ 30° ☐ 45° ☐ 75° ☐ 90° ☐ другой .....

вверх ☐ вниз ☐

Особенности потребления

Годовая потребность .....

Детализируйте перспективу поставок .....

Требуемое количество образцов .....

Необходимые технические уточнения

Коммутируемый ток / коммутируемое напряжение .....A / 120В ☐ 230В ☐

Диапазон вращения (регулировочный угол) ∢90° ☐, ∢180° ☐, ∢270° ☐, ∢306° ☐, другой .....

* Температура выключения в положении MAX без нагрузки .....°C±.....K

Температура выключения в положении MAX с нагрузкой .....A .....°C±.....K

* Температура включения в положении MIN без нагрузки .....°C±.....K

* Температурный диапазон регулирования .....K

* Угол включения при температуре окружающей среды 22°C±2°C ∢.....° от положения MIN

Гистерезис .....K

* Необходимо заполнить данные не менее чем по двум характеристикам